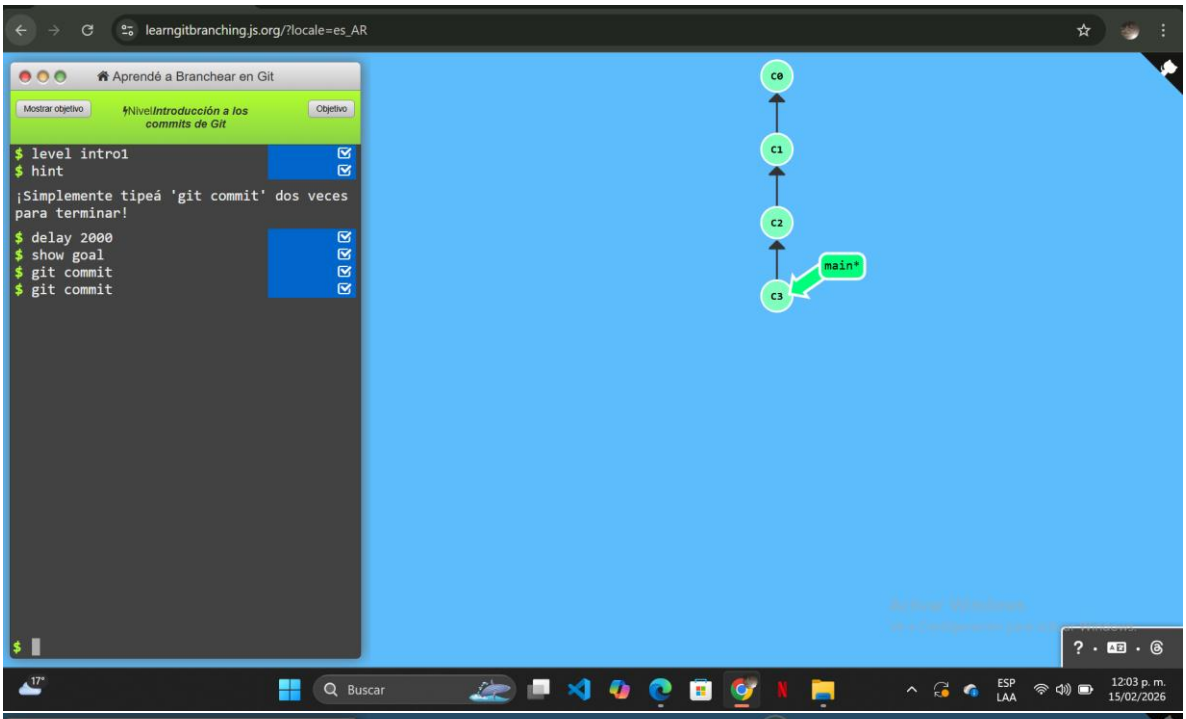
learngitbranching.js.org/?locale=es_AR
Aprendé a Branchear en Git
Mostrar objetivo
Nivel Introducción a los commits de Git
Objetivo
$ level intro1
$ hint
¡Simplemente tipeá 'git commit' dos veces para terminar!
$ delay 2000
$ show goal
$ git commit
$ git commit
c0
c1
c2
c3
main*
Buscar
ESP
LAA
12:03 p. m.
15/02/2026

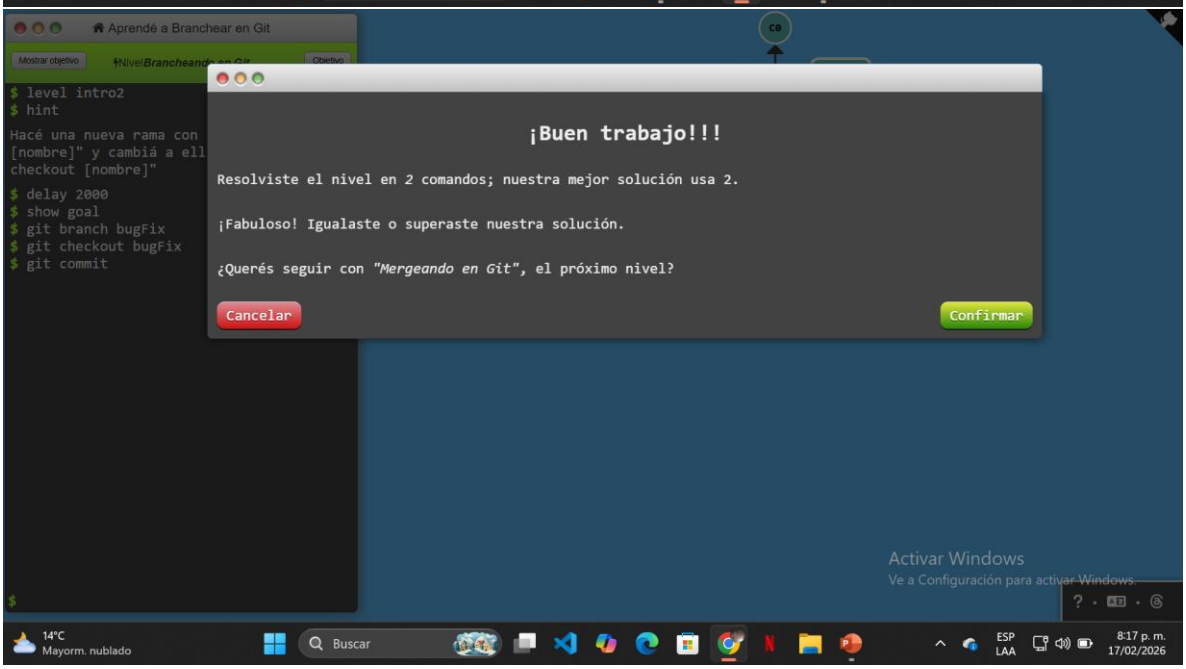
Aprendé a Branchear en Git
$ level intro2
$ hint
Hacé una nueva rama con [nombre]" y cambiá a ell checkout [nombre]"
$ delay 2000
$ show goal
$ git branch bugFix
$ git checkout bugFix
$ git commit
¡Buen trabajo!!!
Resolviste el nivel en 2 comandos; nuestra mejor solución usa 2.
¡Fabuloso! Igualaste o superaste nuestra solución.
¿Querés seguir con "Mergeando en Git", el próximo nivel?
Cancelar
Confirmar
Activar Windows
Ve a Configuración para activar Windows.
14°C
Mayorm. nublado
Buscar
ESP
LAA
8:17 p. m.
17/02/2026

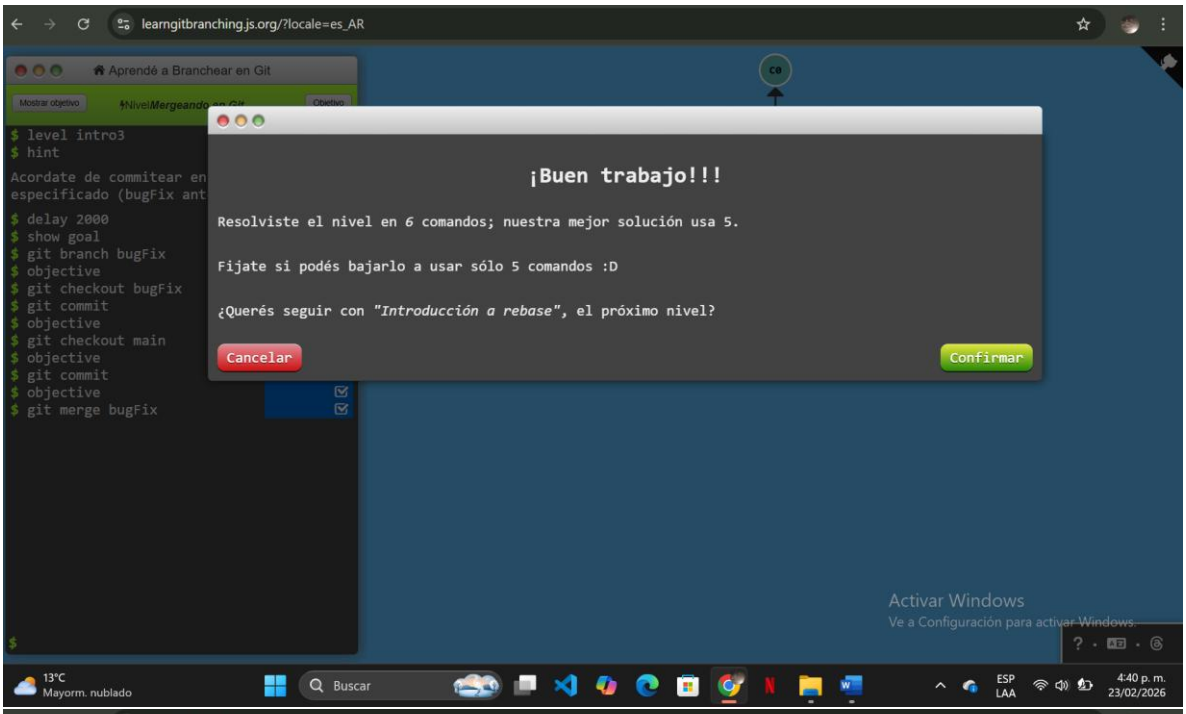
learngitbranching.js.org/?locale=es_AR
Aprendé a Branchear en Git
Mostrar objetivo
Nivel Mergeando en Git
Objetivo
$ level intro3
$ hint
Acordate de commitear en
especificado (bugFix ant
$ delay 2000
$ show goal
$ git branch bugFix
$ objective
$ git checkout bugFix
$ git commit
$ objective
$ git checkout main
$ objective
$ git commit
$ objective
$ git merge bugFix
¡Buen trabajo!!!
Resolviste el nivel en 6 comandos; nuestra mejor solución usa 5.
Fijate si podés bajarlo a usar sólo 5 comandos :D
¿Querés seguir con "Introducción a rebase", el próximo nivel?
Cancelar
Confirmar
Activar Windows
Ve a Configuración para activar Windows.
13°C
Mayorm. nublado
Buscar
ESP
LAA
4:40 p. m.
23/02/2026

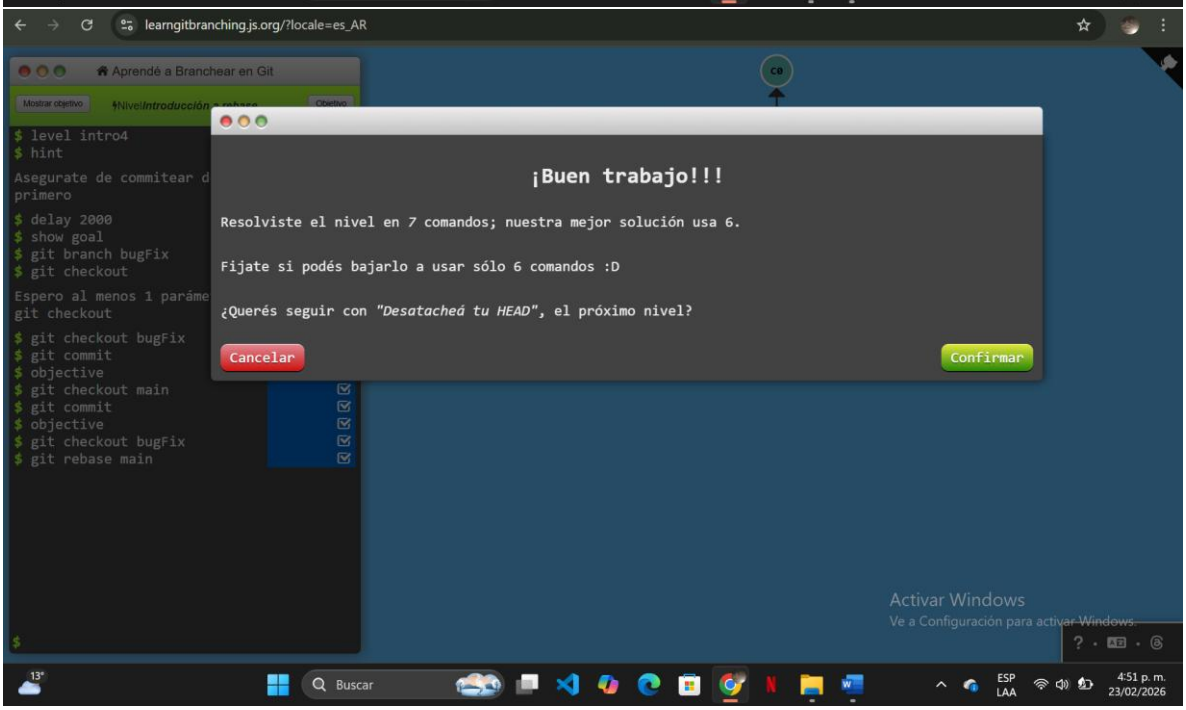
learngitbranching.js.org/?locale=es_AR
Aprendé a Branchear en Git
Mostrar objetivo
Nivel Introducción a rebase
Objetivo
$ level intro4
$ hint
Asegurate de commitear d
primero
$ delay 2000
$ show goal
$ git branch bugFix
$ git checkout
Espero al menos 1 paráme
git checkout
$ git checkout bugFix
$ git commit
$ objective
$ git checkout main
$ git commit
$ objective
$ git checkout bugFix
$ git rebase main
¡Buen trabajo!!!
Resolviste el nivel en 7 comandos; nuestra mejor solución usa 6.
Fijate si podés bajarlo a usar sólo 6 comandos :D
¿Querés seguir con "Desatacheá tu HEAD", el próximo nivel?
Cancelar
Confirmar
Activar Windows
Ve a Configuración para activar Windows.
13°
Buscar
ESP
LAA
4:51 p. m.
23/02/2026

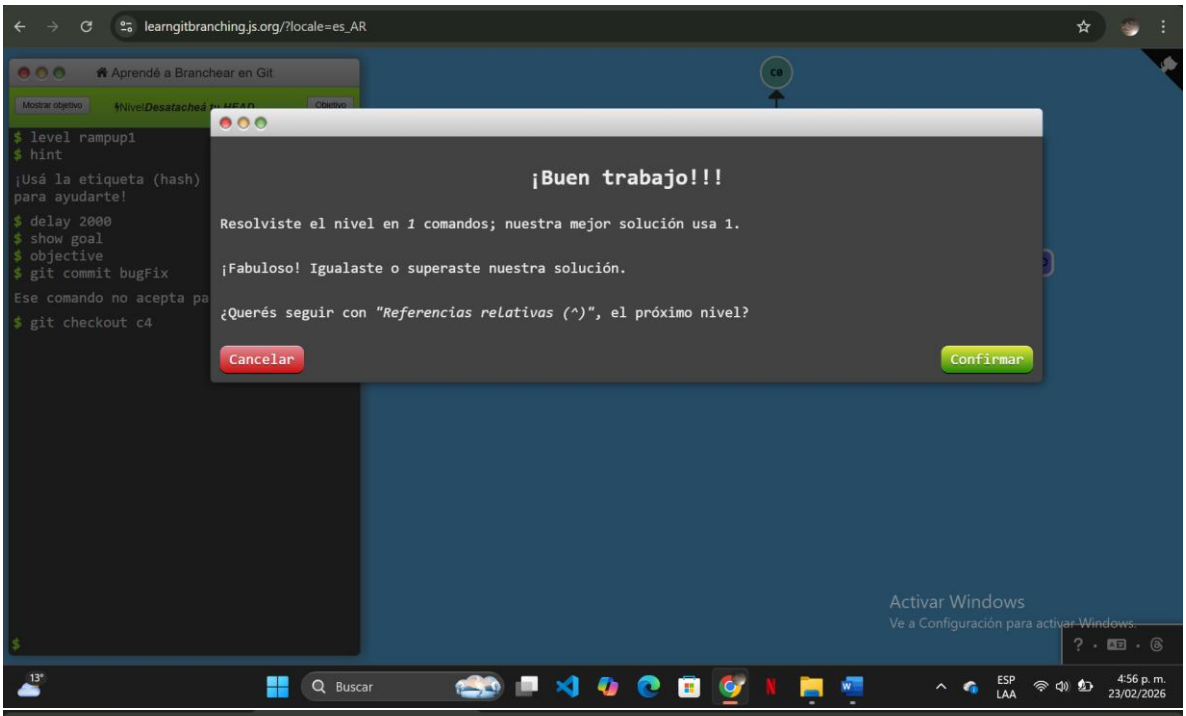
learngitbranching.js.org/?locale=es_AR
Aprendé a Branchear en Git
Mostrar objetivo
Objetivo
$ level rampup1
$ hint
¡Usá la etiqueta (hash) para ayudarte!
$ delay 2000
$ show goal
$ objective
$ git commit bugFix
Ese comando no acepta pa
$ git checkout c4
¡Buen trabajo!!!
Resolviste el nivel en 1 comandos; nuestra mejor solución usa 1.
¡Fabuloso! Igualaste o superaste nuestra solución.
¿Querés seguir con "Referencias relativas (^)", el próximo nivel?
Cancelar
Confirmar
Activar Windows
Ve a Configuración para activar Windows.
Buscar
ESP
LAA
4:56 p. m.
23/02/2026

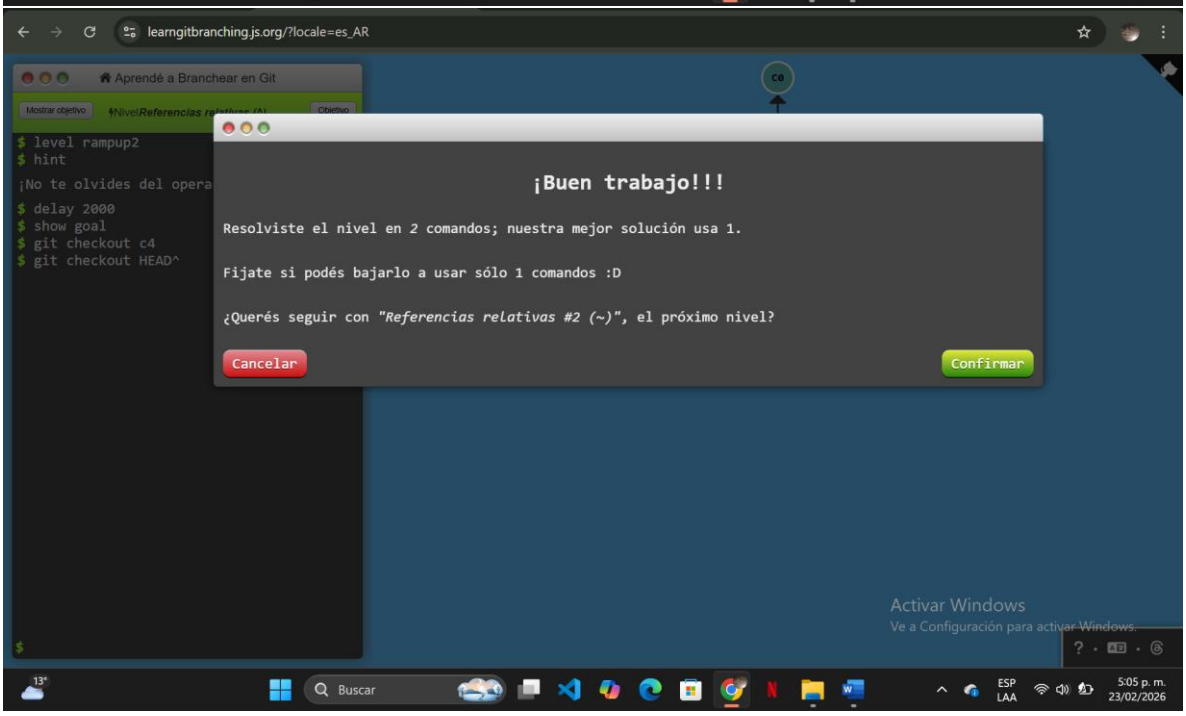
learngitbranching.js.org/?locale=es_AR
Aprendé a Branchear en Git
Mostrar objetivo
Objetivo
$ level rampup2
$ hint
¡No te olvides del opera
$ delay 2000
$ show goal
$ git checkout c4
$ git checkout HEAD^
¡Buen trabajo!!!
Resolviste el nivel en 2 comandos; nuestra mejor solución usa 1.
Fijate si podés bajarlo a usar sólo 1 comandos :D
¿Querés seguir con "Referencias relativas #2 (~)", el próximo nivel?
Cancelar
Confirmar
Activar Windows
Ve a Configuración para activar Windows.
Buscar
ESP
LAA
5:05 p. m.
23/02/2026

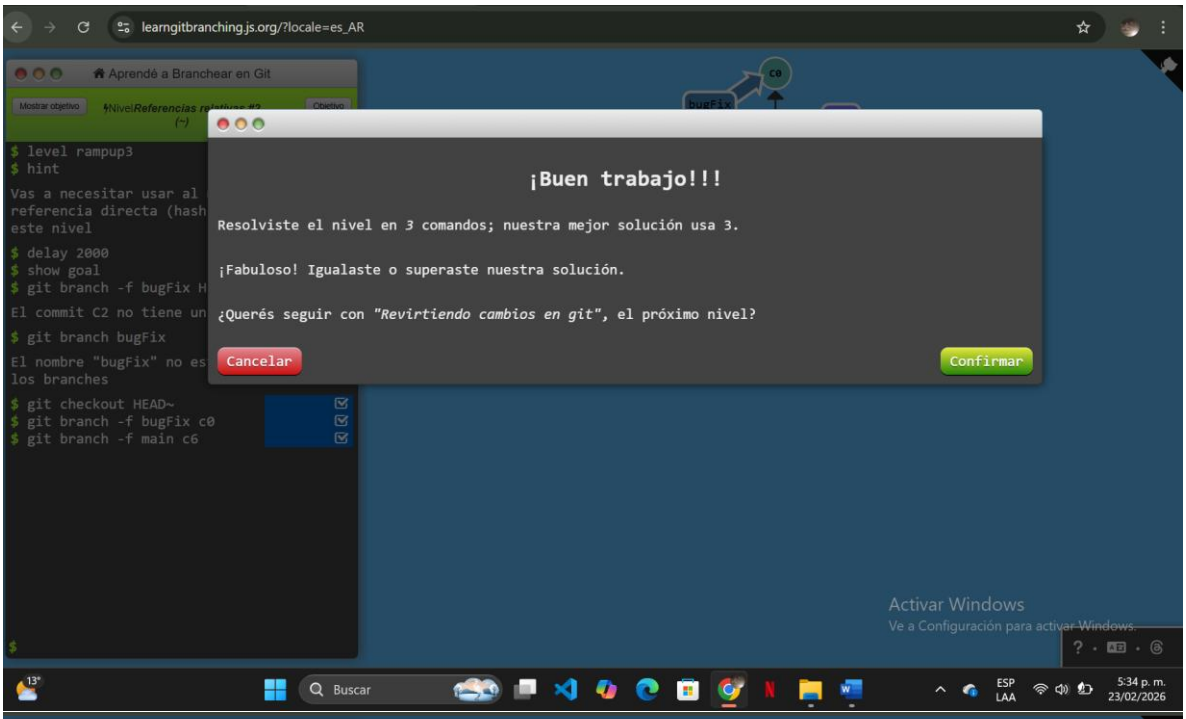
learngitbranching.js.org/?locale=es_AR
Aprendé a Branchear en Git
Mostrar objetivo
Nivel Referencias relativas #2 (~)
Objetivo
$ level rampup3
$ hint
Vas a necesitar usar al
referencia directa (hash
este nivel
$ delay 2000
$ show goal
$ git branch -f bugFix H
El commit C2 no tiene un
$ git branch bugFix
El nombre "bugFix" no es
los branches
$ git checkout HEAD~
$ git branch -f bugFix c0
$ git branch -f main c6
¡Buen trabajo!!!
Resolviste el nivel en 3 comandos; nuestra mejor solución usa 3.
¡Fabuloso! Igualaste o superaste nuestra solución.
¿Querés seguir con "Revirtiendo cambios en git", el próximo nivel?
Cancelar
Confirmar
Activar Windows
Ve a Configuración para activar Windows.
Buscar
ESP
LAA
5:34 p. m.
23/02/2026

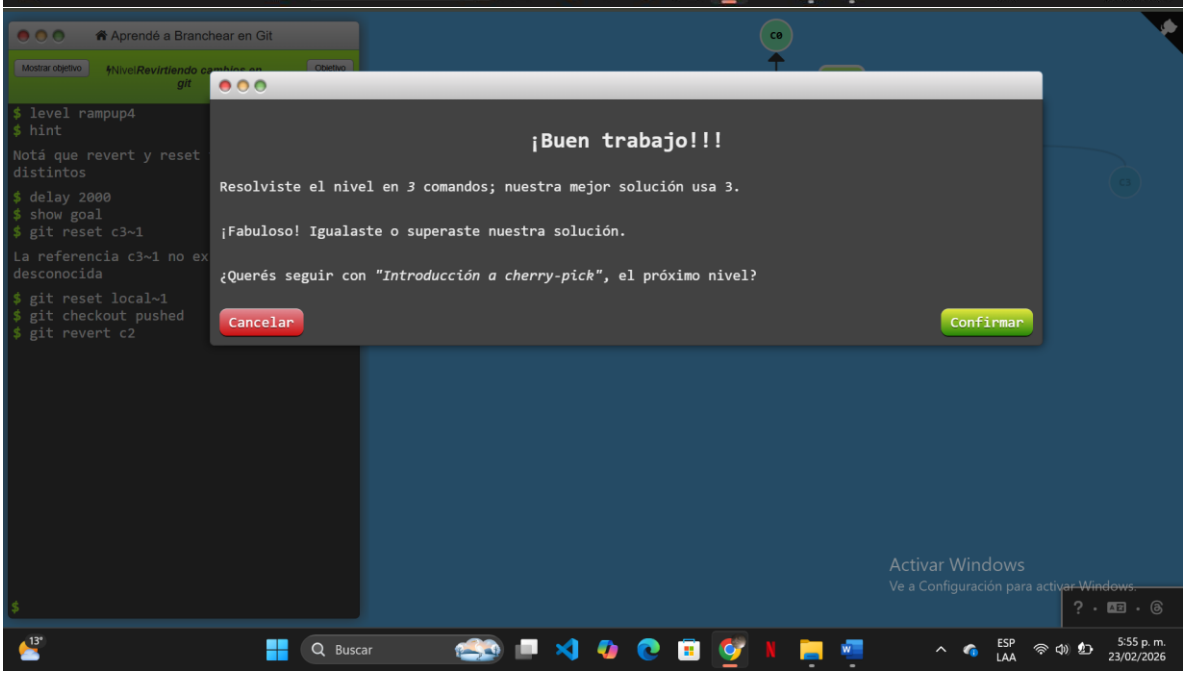
Aprendé a Branchear en Git
Mostrar objetivo
Nivel Revirtiendo cambios en git
Objetivo
$ level rampup4
$ hint
Notá que revert y reset
distintos
$ delay 2000
$ show goal
$ git reset c3~1
La referencia c3~1 no ex
desconocida
$ git reset local~1
$ git checkout pushed
$ git revert c2
¡Buen trabajo!!!
Resolviste el nivel en 3 comandos; nuestra mejor solución usa 3.
¡Fabuloso! Igualaste o superaste nuestra solución.
¿Querés seguir con "Introducción a cherry-pick", el próximo nivel?
Cancelar
Confirmar
Activar Windows
Ve a Configuración para activar Windows.
Buscar
ESP
LAA
5:55 p. m.
23/02/2026

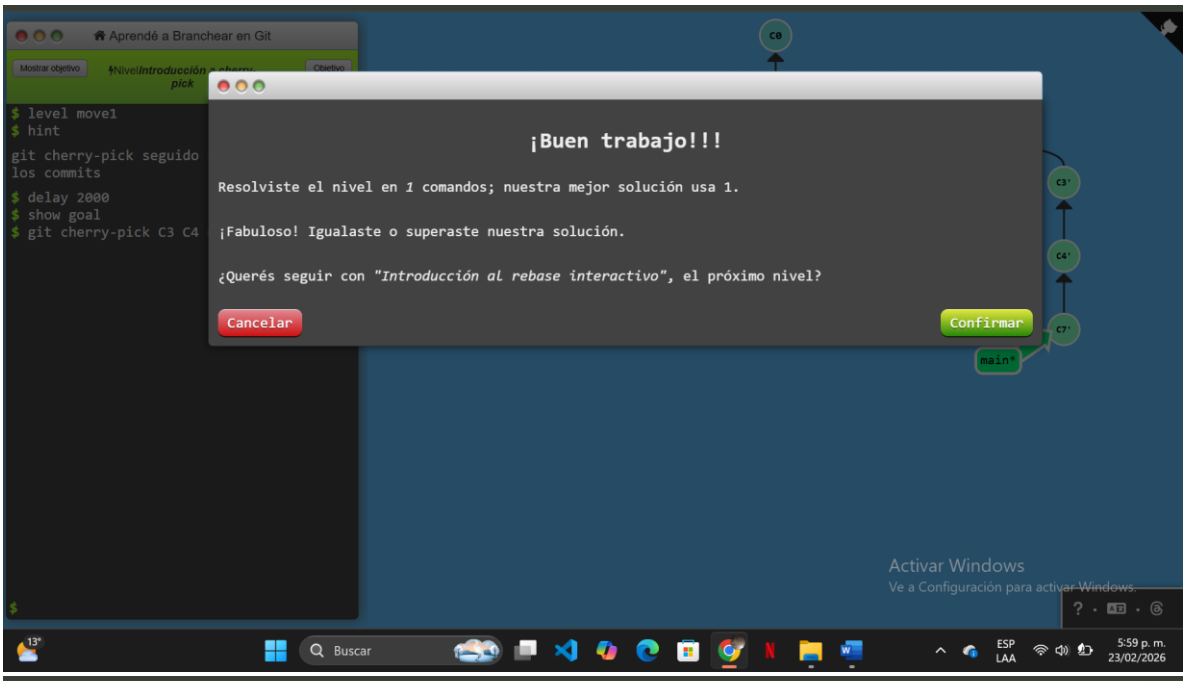
Aprendé a Branchear en Git
Mostrar objetivo
Nivel Introducción a cherry-pick
Objetivo
$ level move1
$ hint
git cherry-pick seguido los commits
$ delay 2000
$ show goal
$ git cherry-pick C3 C4
$
¡Buen trabajo!!!
Resolviste el nivel en 1 comandos; nuestra mejor solución usa 1.
¡Fabuloso! Igualaste o superaste nuestra solución.
¿Querés seguir con "Introducción al rebase interactivo", el próximo nivel?
Cancelar
Confirmar
C0
C3'
C4'
C7'
main*
Activar Windows
Ve a Configuración para activar Windows.
13°
Buscar
ESP
LAA
5:59 p. m.
23/02/2026

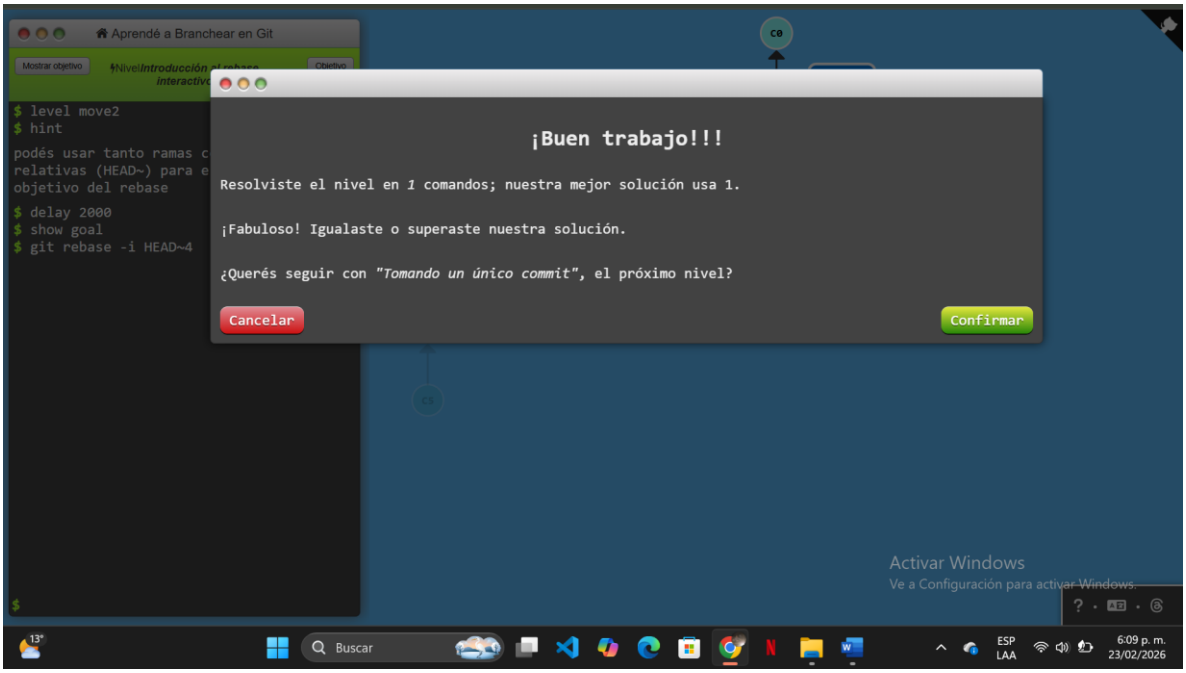
Aprendé a Branchear en Git
Mostrar objetivo
Nivel Introducción al rebase interactivo
Objetivo
$ level move2
$ hint
podés usar tanto ramas c
relativas (HEAD~) para e
objetivo del rebase
$ delay 2000
$ show goal
$ git rebase -i HEAD~4
$
¡Buen trabajo!!!
Resolviste el nivel en 1 comandos; nuestra mejor solución usa 1.
¡Fabuloso! Igualaste o superaste nuestra solución.
¿Querés seguir con "Tomando un único commit", el próximo nivel?
Cancelar
Confirmar
C0
C5
Activar Windows
Ve a Configuración para activar Windows.
13°
Buscar
ESP
LAA
6:09 p. m.
23/02/2026

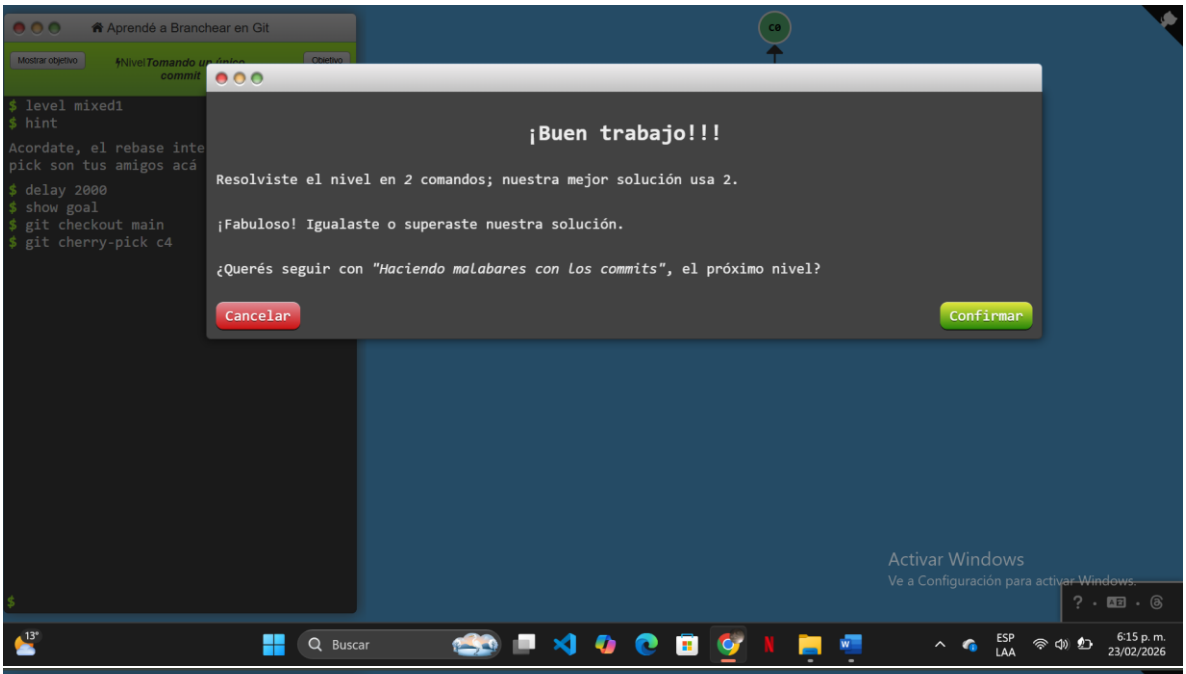
Aprendé a Branchear en Git
Mostrar objetivo
Nivel Tomando un único commit
Objetivo
$ level mixed1
$ hint
Acordate, el rebase inte
pick son tus amigos acá
$ delay 2000
$ show goal
$ git checkout main
$ git cherry-pick c4
¡Buen trabajo!!!
Resolviste el nivel en 2 comandos; nuestra mejor solución usa 2.
¡Fabuloso! Igualaste o superaste nuestra solución.
¿Querés seguir con "Haciendo malabares con los commits", el próximo nivel?
Cancelar
Confirmar
Activar Windows
Ve a Configuración para activar Windows.
Buscar
ESP
LAA
6:15 p. m.
23/02/2026

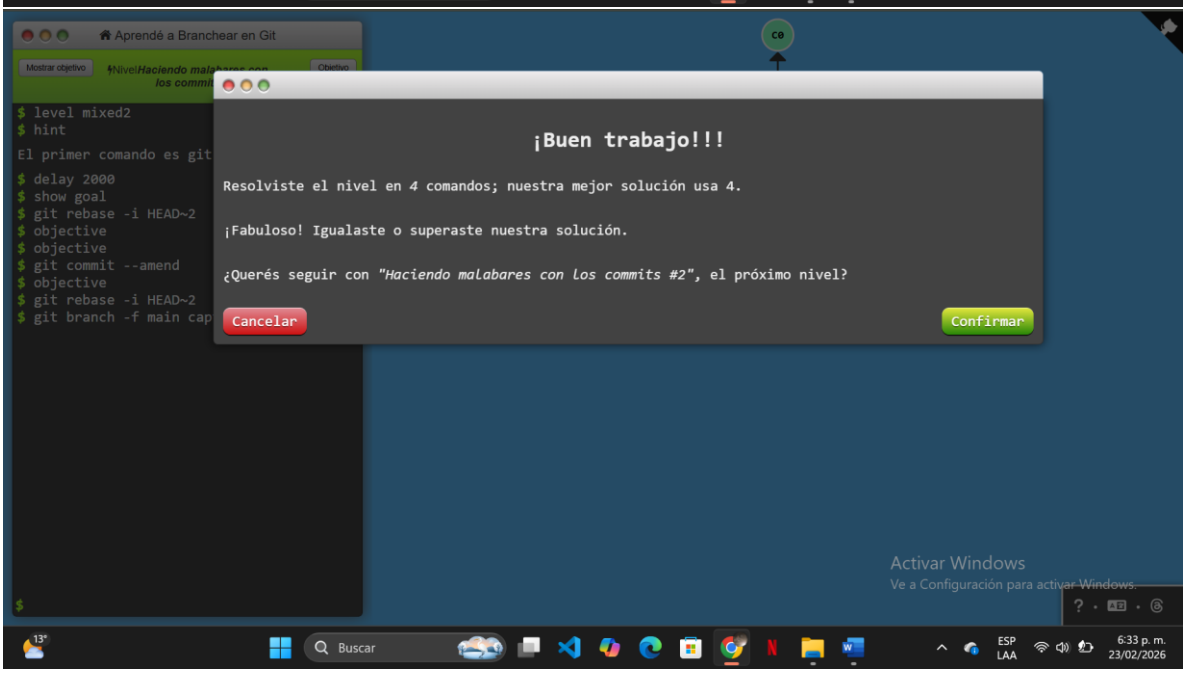
Aprendé a Branchear en Git
Mostrar objetivo
Nivel Haciendo malabares con los commits
Objetivo
$ level mixed2
$ hint
El primer comando es git
$ delay 2000
$ show goal
$ git rebase -i HEAD~2
$ objective
$ objective
$ git commit --amend
$ objective
$ git rebase -i HEAD~2
$ git branch -f main cap
¡Buen trabajo!!!
Resolviste el nivel en 4 comandos; nuestra mejor solución usa 4.
¡Fabuloso! Igualaste o superaste nuestra solución.
¿Querés seguir con "Haciendo malabares con los commits #2", el próximo nivel?
Cancelar
Confirmar
Activar Windows
Ve a Configuración para activar Windows.
Buscar
ESP
LAA
6:33 p. m.
23/02/2026

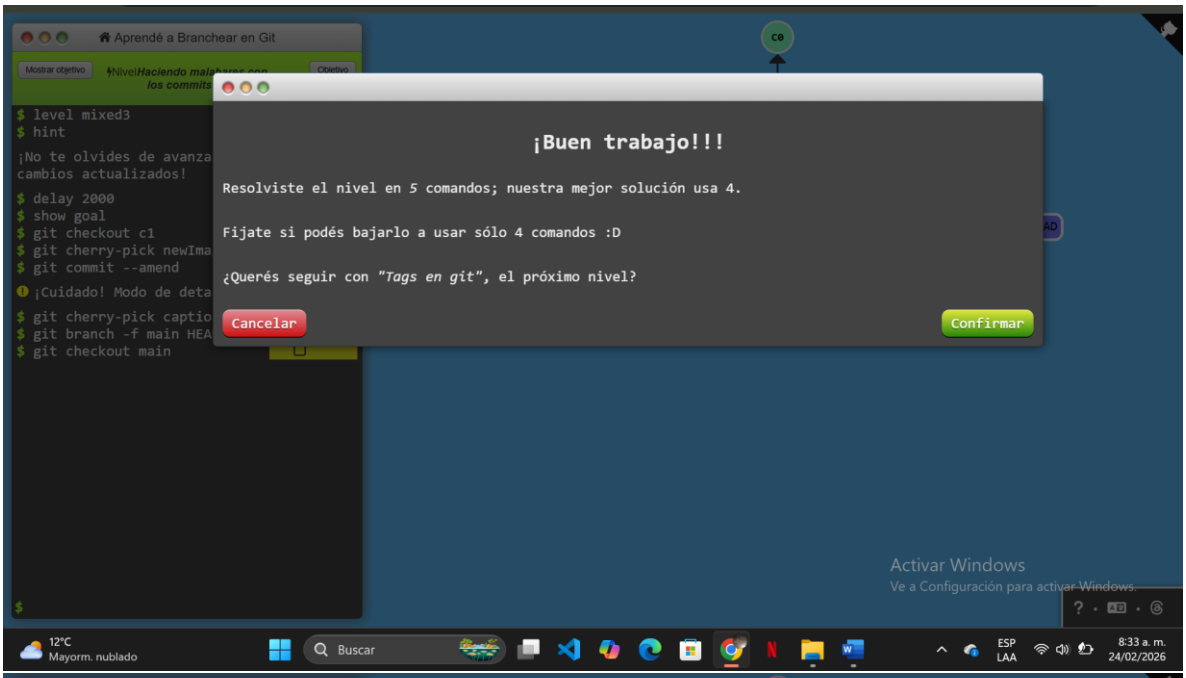
Aprendé a Branchear en Git
Mostrar objetivo
Nivel Haciendo mal
los commits
Objetivo
$ level mixed3
$ hint
¡No te olvides de avanza
cambios actualizados!
$ delay 2000
$ show goal
$ git checkout c1
$ git cherry-pick newIma
$ git commit --amend
¡Cuidado! Modo de deta
$ git cherry-pick captio
$ git branch -f main HEA
$ git checkout main
$
C0
¡Buen trabajo!!!
Resolviste el nivel en 5 comandos; nuestra mejor solución usa 4.
Fijate si podés bajarlo a usar sólo 4 comandos :D
¿Querés seguir con "Tags en git", el próximo nivel?
Cancelar
Confirmar
Activar Windows
Ve a Configuración para activar Windows.
12°C
Mayorm. nublado
Buscar
ESP
LAA
8:33 a. m.
24/02/2026

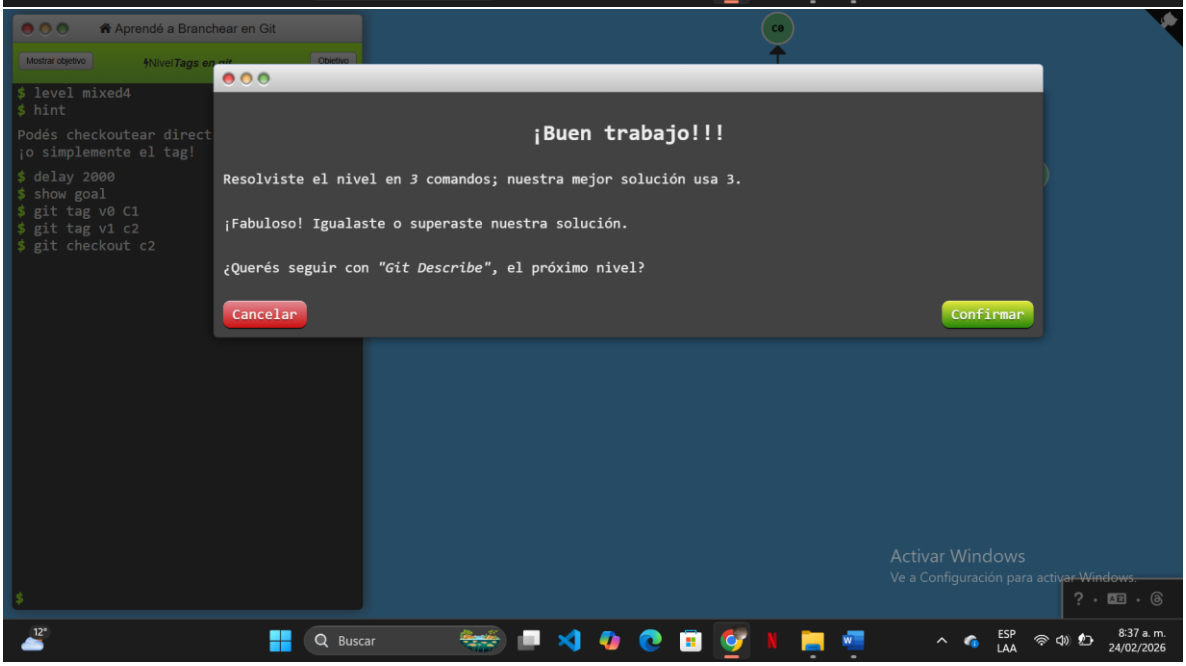
Aprendé a Branchear en Git
Mostrar objetivo
Nivel Tags en git
Objetivo
$ level mixed4
$ hint
Podés checkoutear direct
¡o simplemente el tag!
$ delay 2000
$ show goal
$ git tag v0 C1
$ git tag v1 c2
$ git checkout c2
$
C0
¡Buen trabajo!!!
Resolviste el nivel en 3 comandos; nuestra mejor solución usa 3.
¡Fabuloso! Igualaste o superaste nuestra solución.
¿Querés seguir con "Git Describe", el próximo nivel?
Cancelar
Confirmar
Activar Windows
Ve a Configuración para activar Windows.
12°
Buscar
ESP
LAA
8:37 a. m.
24/02/2026

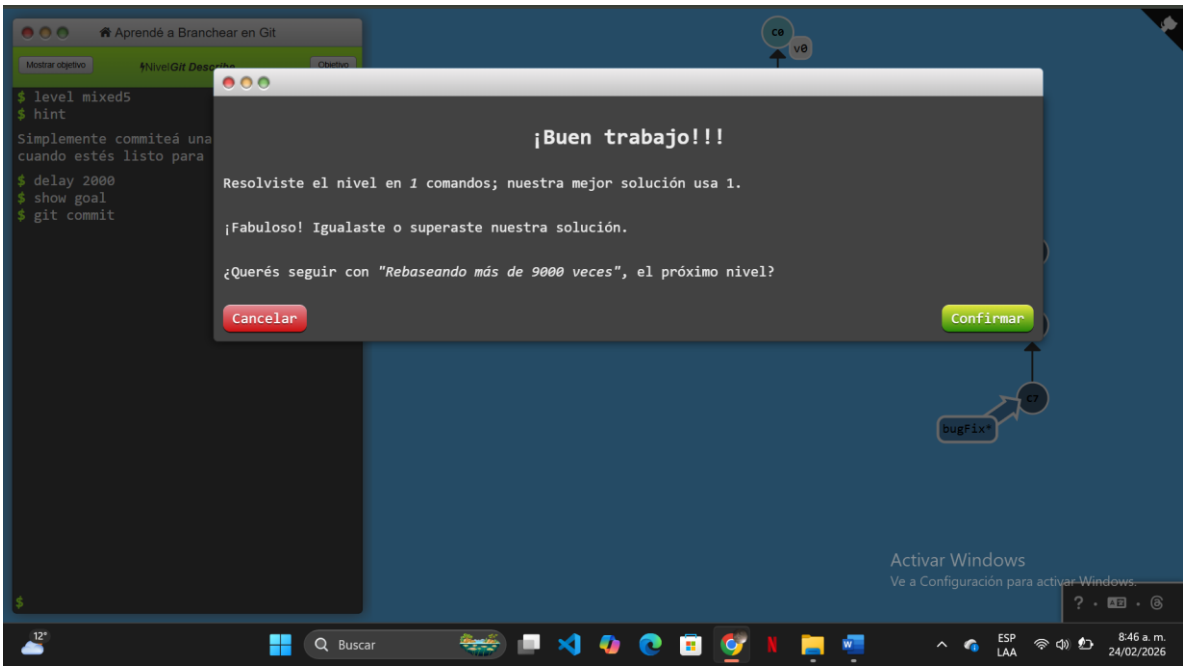
Aprendé a Branchear en Git
Mostrar objetivo
Objetivo
$ level mixed5
$ hint
Simplemente commiteá una
cuando estés listo para
$ delay 2000
$ show goal
$ git commit
$
¡Buen trabajo!!!
Resolviste el nivel en 1 comandos; nuestra mejor solución usa 1.
¡Fabuloso! Igualaste o superaste nuestra solución.
¿Querés seguir con "Rebaseando más de 9000 veces", el próximo nivel?
Cancelar
Confirmar
c0
v0
c7
bugfix*
Activar Windows
Ve a Configuración para activar Windows.
Buscar
ESP
LAA
8:46 a. m.
24/02/2026